

1º Congresso Internacional de Comunicação e Marketing em CUIDADOS PALIATIVOS

Escola Superior de Enfermagem
de Coimbra | ESEnFC

Auditório António Arnaut – Pólo B

21 e 22 de fevereiro de 2020

Concurso | Exposição de fotografias

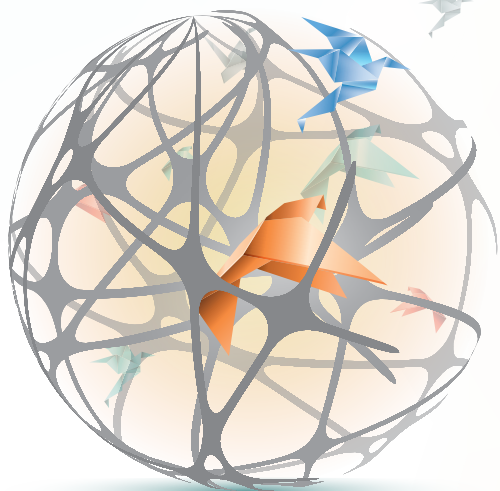

Programa
Científico

1º Congresso Internacional de Comunicação e Marketing em CUIDADOS PALIATIVOS

Sexta-feira | 21 de fevereiro 2020

- 13:00h Abertura do Secretariado / *Opening of registration desk*
- 14:00-17:00h **WORKSHOP 1** Counselling em comunicação
/ *Counselling in communication*
Coordenador: José Carlos Bermejo
- 15:00-17:00h **WORKSHOP 2** Estratégias de marketing em Cuidados Paliativos
/ *Marketing strategies in Palliative Care*
Coordenadora: Isabel Galriça Neto
- 17:30-19:30h **WORKSHOP 3** Medição de *outcomes* em Cuidados Paliativos
como estratégia de marketing / *Measuring de outcomes in Palliative Care
as a marketing strategy*
Coordenadora: Bárbara Antunes
- 19:30h Conclusões dos trabalhos
- 19:00h Assembleia Geral da APCP

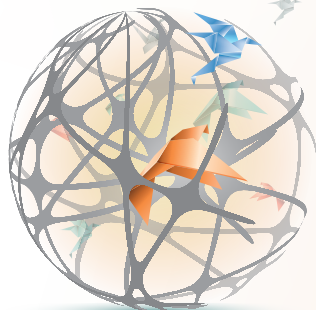

Sábado | 22 de fevereiro 2020

08:30h Abertura do secretariado / *Opening of registration desk*

09:15-10:45h **PAINEL I Media e Cuidados Paliativos / *Media and Palliative Care***

Moderadora: Ana Rocha

O poder dos media: Uma ferramenta de comunicação dos profissionais de saúde em CP / *The power of media: A communication tool of the health care professionals in Palliative Care*

Ana Cláudia Arantes (20)

O que podemos esperar dos media? Retrato dos Cuidados Paliativos nas notícias em Portugal / *What can we expect from the media? The portrait of Palliative Care on the news in Portugal*

Bárbara Gomes (20)

O que dizem os media sobre Cuidados Paliativos em Espanha? / *What do the media say about Palliative Care in Spain?*

Beatriz Gomez (20)

Discussão / *Discussion* (30)

10:45-11:15h Coffee break – Visita aos Posters / *Visit to the posters*

11:15-13:00h **PAINEL II Marketing em Cuidados Paliativos / *Marketing in Palliative Care***

Moderadora: Elsa Semedo

Impacto do Marketing nos Cuidados Paliativos / *Marketing impact in Palliative Care*

Isabel Galriça Neto (25)

Estratégias de comunicação em Cuidados Paliativos: Como comunicar com o público alvo? / *Communication strategies in Palliative Care: How to communicate to the targets?*

Laurinda Alves (25)

Cuestiones éticas en el marketing en Cuidados Paliativos / Ethical issues in marketing in Palliative Care

José Carlos Bermejo (25)

Discussão / *Discussion* (30)

13:00-13:30h **Sessão de Abertura / *Opening session***

13:30-14:30h Almoço

Comunicações Orais / *Oral Presentations*

Moderadoras: Joana Rente e Goreti Mendes

CO 01 Estratégias de comunicação emergentes em Cuidados Paliativos: Consultoria telefónica como ferramenta para a prestação de cuidados no domicílio – Resultados de um estudo retrospectivo

CO 02 Conhecimento dos profissionais de saúde em Cuidados Paliativos num hospital central português

CO 03 Comunidades compassivas: Uma resposta integrada em Cuidados Paliativos?

CO 04 *Marketing* em Cuidados Paliativos: Uma responsabilidade social do ensino superior

14:30-15:00h **Momento musical / *Musical pause***

Ligados às Máquinas

15:00-16:15h **PAINEL III Inovação e criatividade em Cuidados Paliativos / *Inovation and creativity in palliative care***

Moderadora: Goreti Marques

Projeto musical / *Music project* “Ligados às máquinas”

Paulo Jacob (20)

Cancro com humor / *Cancer with humour*

Marine Antunes (20)

Conta-me histórias / *Tell me stories*

Sandra Marques (20)

Discussão / *Discussion* (10)

16:15-16:45h Coffee break

16:45-18:00h **FÓRUM Representações sociais sobre CP: Onde estamos e para onde queremos ir? / *Social representations on Palliative Care: Where we are and where we want to go?***

Moderadoras: Susana Caires, Susana Magalhães e Cheila Rothe

18:00-18:30h **Entrega de prémios / *Prizes cerimonie***

Comunicações, Posters e Fotografia / *Communications, posters and Photography*

18:30h **Sessão de Encerramento / *Closing session***

Intervenientes

Enfa. Ana Rocha

Instituto Português de Oncologia de Coimbra

Dra. Bárbara Antunes

Primary Care Unit; Department of Public Health and Primary care - University of Cambridge

Profa. Doutora Bárbara Gomes

Universidade de Coimbra

Profa. Doutora Beatriz Gomez

Facultad de Comunicación de la Universidad de Navarra

Dra. Cândida Cancelinha

Departamento Pediátrico – Centro Hospitalar e Universitário de Coimbra

Dra. Cheila Rothe

Estudante de Mestrado em Cuidados Paliativos FMUP

Dr. Duarte da Silva Soares

Unidade Local de Saúde do Nordeste

Dra. Elsa Montenegro Marques

Instituto Superior de Serviço Social do Porto

Dra. Elsa Semedo

Editora da revista País Positivo (Semanário Sol)

Dra. Goreti Marques

Escola Superior de Saúde de Santa Maria, Porto

Profa. Doutora Goreti Mendes

Universidade do Minho - Escola de Enfermagem

Dra. Isabel Galriça Neto

Hospital da Luz, Lisboa

Enfa. Joana Rente

Hospital Dr. Francisco Zagalo - Ovar

Dr. José Carlos Bermejo

Director del Centro de Humanización de la salud y Centro Asistencial San Camilo de Tres Cantos, Madrid, España. Profesor de la Universidad Ramón Llull de Barcelona, Católica de Portugal y Católica de Valencia

Dra. Laurinda Alves

Nova SBE - School of Business and Economics, Jornal Observador

Dra. Marine Antunes

Cancro com Humor

Profa. Doutora Paula Sapeta

Escola Superior de Saúde Dr. Lopes Dias. Instituto Politécnico de Castelo Branco

Dra. Sandra Marques

Cuidadora

Profa. Doutora Sara Pinto

Escola Superior de Saúde de Santa Maria/ Cintesis

Dra. Susana Caires Fernandes

Instituto de Educação da Universidade do Minho

Profa. Doutora Susana Magalhães

i3S-UP

Dra. Tânia Martins

Escola Superior de Saúde Santa Maria, Porto

Organização



Apoio



Comissão Organizadora

Presidente: Duarte Soares
Ana Rocha
Cândida Cancelinha
Carla Reigada
Elsa Montenegro Marques
Goreti Marques
Goreti Mendes
Joana Rente
Susana Caires
Tânia Martins

Comissão Científica

Presidente: Paula Sapeta
Bárbara Gomes
Carla Reigada
Duarte Soares
Goreti Marques
Goreti Mendes
José Carlos Bermejo
Sara Pinto

Patrocínios



Secretariado



Calçada de Arroios, 16 C,
Sala 3 1000-027 Lisboa
T: +351 21 842 97 10
E: ana.montes@admedic.pt
www.admedic.pt